

48°07'23"N 11°27'03"E

Topo Spanien

*Digitale topographische Vektorkarte von Spanien für
kartenfähige GPS-Geräte von Garmin*

Installation und Freischaltung

Inhalt der Anleitung

Diese Anleitung beschreibt die **Installation und Freischaltung** der topographischen Karte von Spanien.

Hinweis: Da es sich bei der topographischen Karte Spanien um eine gerätegebundene Software handelt, wird zur Freischaltung der Karte ein Freischaltcode benötigt. Diesen bekommen Sie unter Angabe der Seriennummer der Kartensoftware und der Unit ID des Navigationsgerätes auf der Seite www.garmin.es. Die Freischaltung wird in Kapitel II dieser Anleitung erläutert.

I. Installation

1. Legen Sie die Topo Spanien CD in das CD-ROM / DVD Laufwerk Ihres Computers.
2. Sollte die Installationsroutine nicht automatisch starten, führen Sie bitte die Datei Setup.exe, die sich auf der CD befindet, durch Doppelklicken aus.



3. Klicken Sie nun auf die Schaltfläche „*Península Norte*“ - nördliche Halbinsel.



4. Klicken Sie hier auf „Next“, um die Installation fortzusetzen.

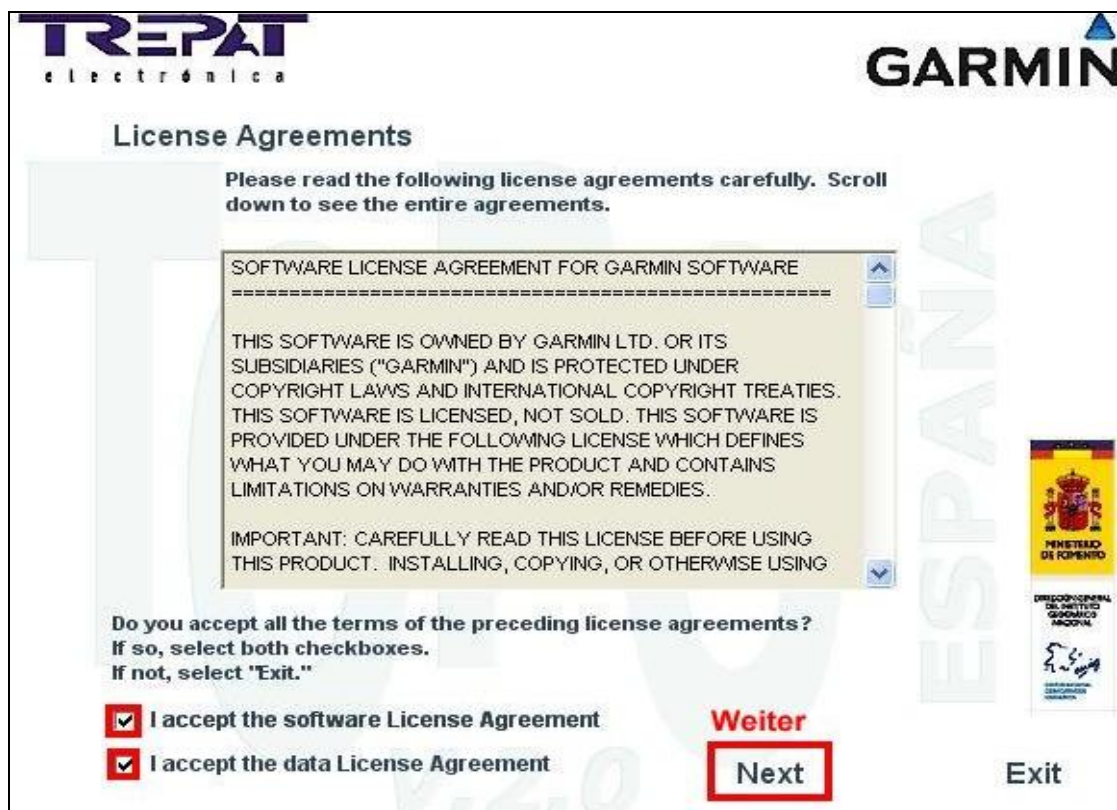

5. Lesen Sie sich die 2 aufeinanderfolgenden Lizenzvereinbarungen zur Topo Spanien aufmerksam durch und bestätigen diese mit „Ja“ zur Fortsetzung der Installation.

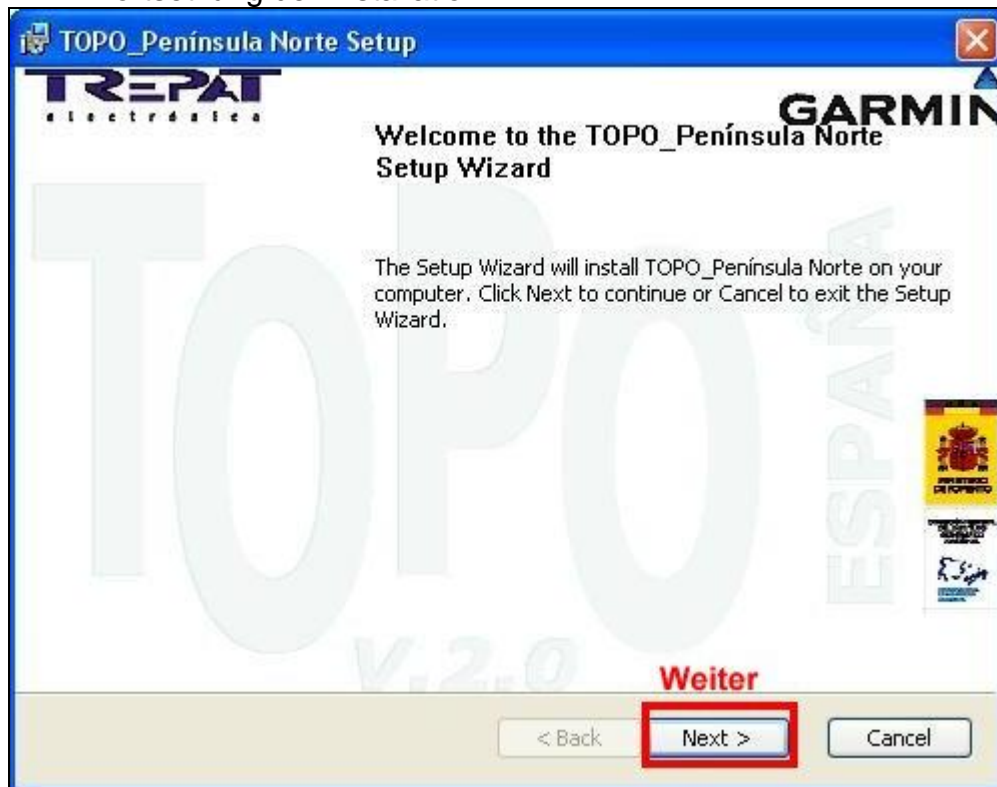

6. Klicken Sie erneut auf „Next“ um die Installationsroutine zu starten und die Topo Spanien zu installieren.

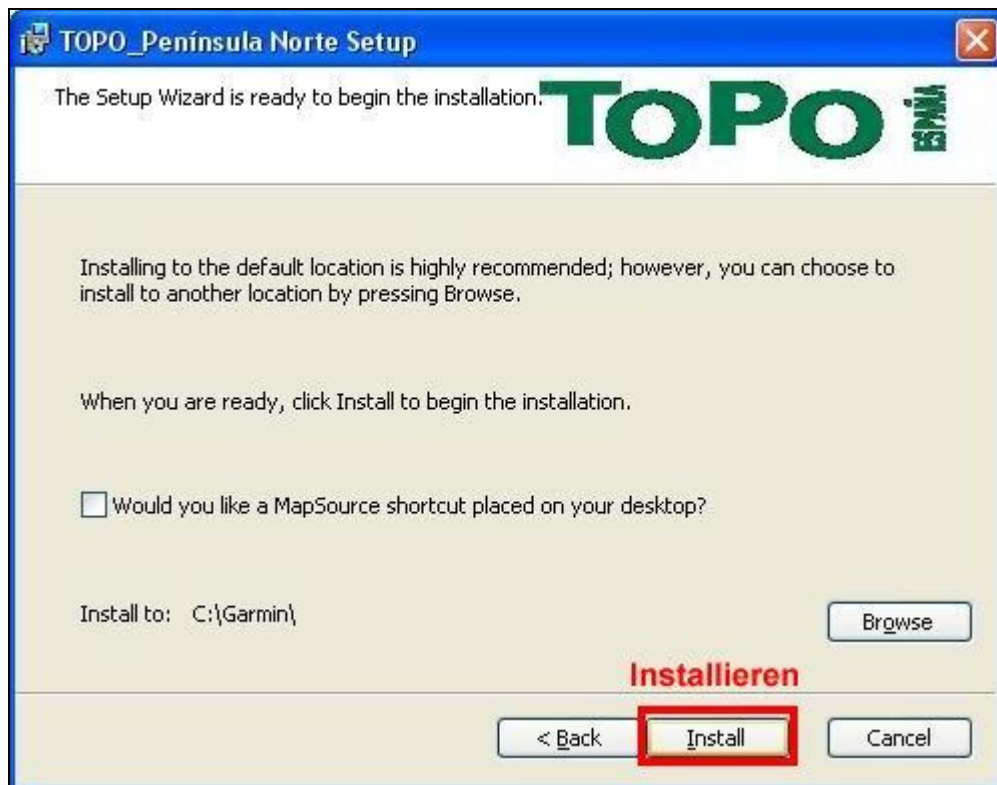

7. Drücken Sie hier „Install“.

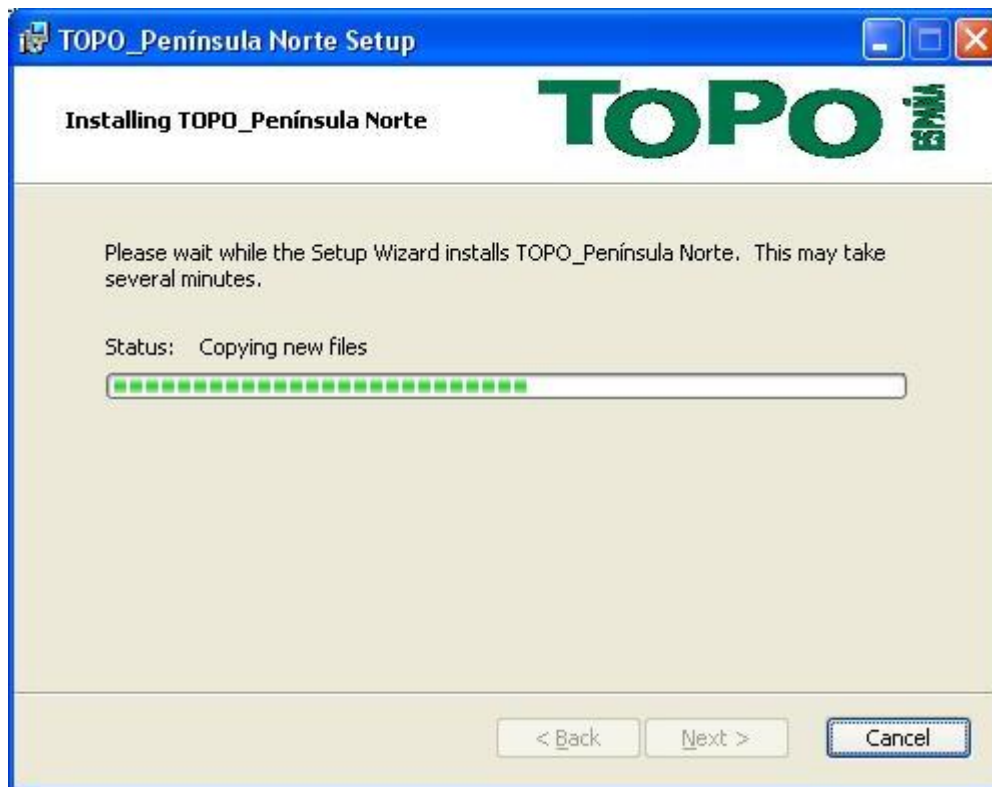

8. Die Topo Spanien „Península Norte“ wird auf Ihrem Rechner installiert.
9. Zur Installation der Software „Península Sur“ und „España Insular y Ciudades de Ceuta y Melilla“ wählen Sie unter Schritt 3 diese Regionen an und wiederholen die Schritte 4 bis 8.

II. Freischaltung

1. Den Freischalt-Code für die Topo Spanien bekommen Sie über die Internetadresse: www.garmin.es

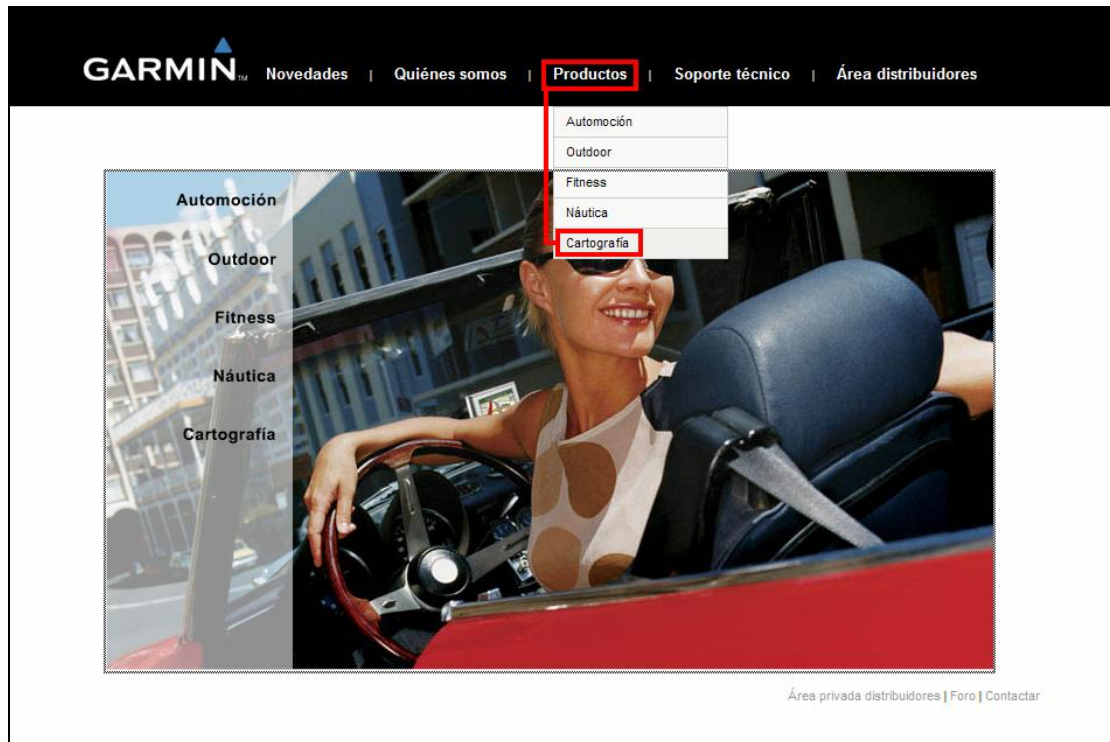

2. Klicken Sie auf „*Productos*“ -> „*Cartografía*“.



CARTOGRAFÍA

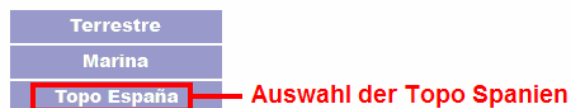

3. Wählen sie hier „*Topo Espana*“ aus.

capacidad de desbloquear y trabajar cartografía..



Los GPS portátiles recomendados son los de la Gama de GPS portátiles CX o CSX, que pueden ampliar su memoria o trabajar con diferentes tarjetas (Micro SD). También funciona con cualquier GPS-Map de Garmin gama eTrex, 60 ó 76 (con capacidad de mapas), 276-C, Quest o Quest 2.

El Topo España se presenta en un CD-(DVD)-Rom que permite instalar la Cartografía en un Pc y gestionar los mapas o cartas electrónicas por zonas.

El entorno que gestiona los mapas es el conocido Map-Source de Garmin, permitiendo además descargar de su GPS Garmin los puntos de localización (waypoints), rutas y caminos (Tracks).

Este entorno electrónico permite igualmente la creación de puntos y rutas directamente sobre el mapa, puede configurarse para trabajar con cualquier tipo de coordenada o Datum e incluso personalizar el tipo de coordenada o Datum, así como los símbolos utilizados en los puntos. Lo que permite un uso prácticamente ilimitado de la información de su GPS Garmin.

Si decide adquirir nuestra cartografía de ciudades o náutica se gestiona desde el mismo entorno Map-Source, permitiendo su uso combinado, es decir, puede tener en un solo equipo cartografía detallada de ciudades, orografía y cartas náuticas.

Esta aplicación permite todo esto de una manera sencilla e intuitiva, además dispone de completa ayuda, todo ello en Español y al alcance de cualquier usuario, sin importar el nivel de conocimiento informático.

DESBLOQUEAR MAPAS

Karten freischalten



4. Gehen Sie auf „Desbloquear Mapas“

TOPOGRAFÍA

Bienvenido a la sección de Topografía
 Seleccione la opción que desee en el menú inferior:

Freischaltung → **PETICIÓN DE DESBLOQUEO**

REGISTRAR SEGUNDA UNIDAD

ZONA DE USUARIO

ACTUALIZAR V. 2.0

Si desea contactar con nosotros, puede utilizar la siguiente dirección de correo:

sat@trepat.com

También podrá contactar directamente con nuestro Call-Center :

Para cualquier información o soporte técnico relativo a productos Trepat puede contactar con nuestro Call-Center en el siguiente número:

902 007 097

(*) El horario de atención es de lunes a viernes de 9:00 a 13:00 y de 15:00 a 18:00

Le recordamos que para poder atenderle de forma adecuada le serán solicitados los siguientes datos:

- Código del DVD, de 16 dígitos
- ID interno del aparato, de 10 dígitos

und anschließend auf „Petición de Desbloqueo“.

5. Für die weitere Freischaltung benötigen Sie Ihre Unit-ID. Diese erhalten Sie durch Öffnen des Programms Map-Source. Schalten Sie zudem Ihr Gerät ein und schliessen Sie es an den Rechner an.

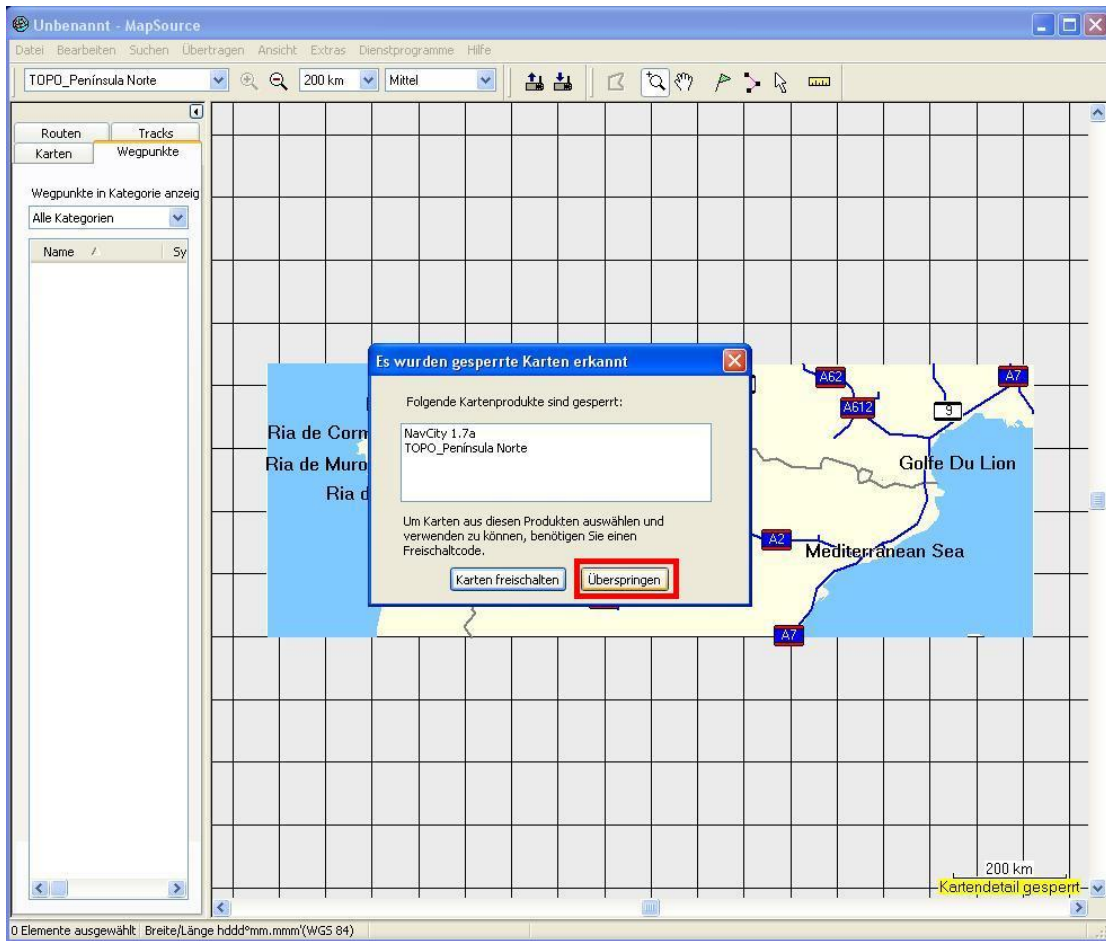

6. Wählen Sie „Überspringen“, um die Freischaltung gesperrter Karten zu umgehen.

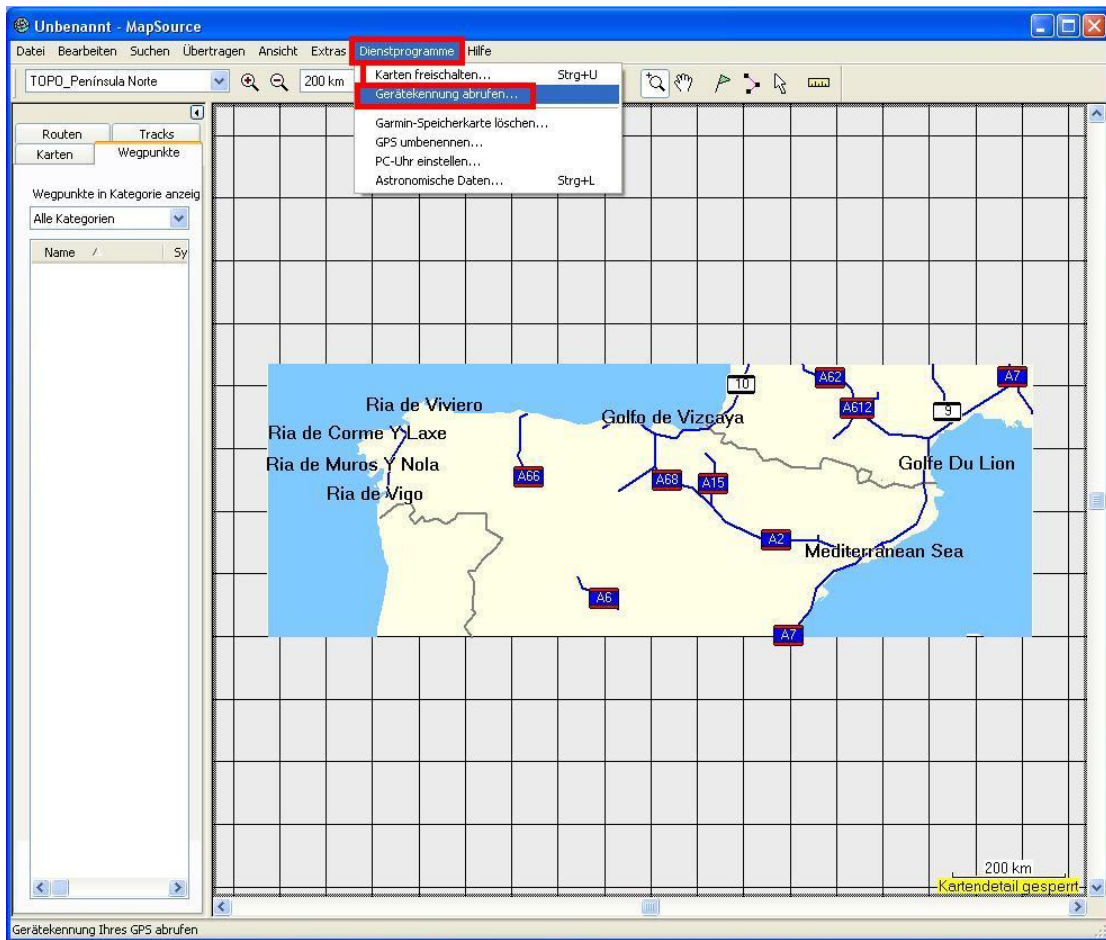

7. Wählen Sie anschliessend in Map-Source „Dienstprogramme“ > „Geräteerkennung abrufen“.

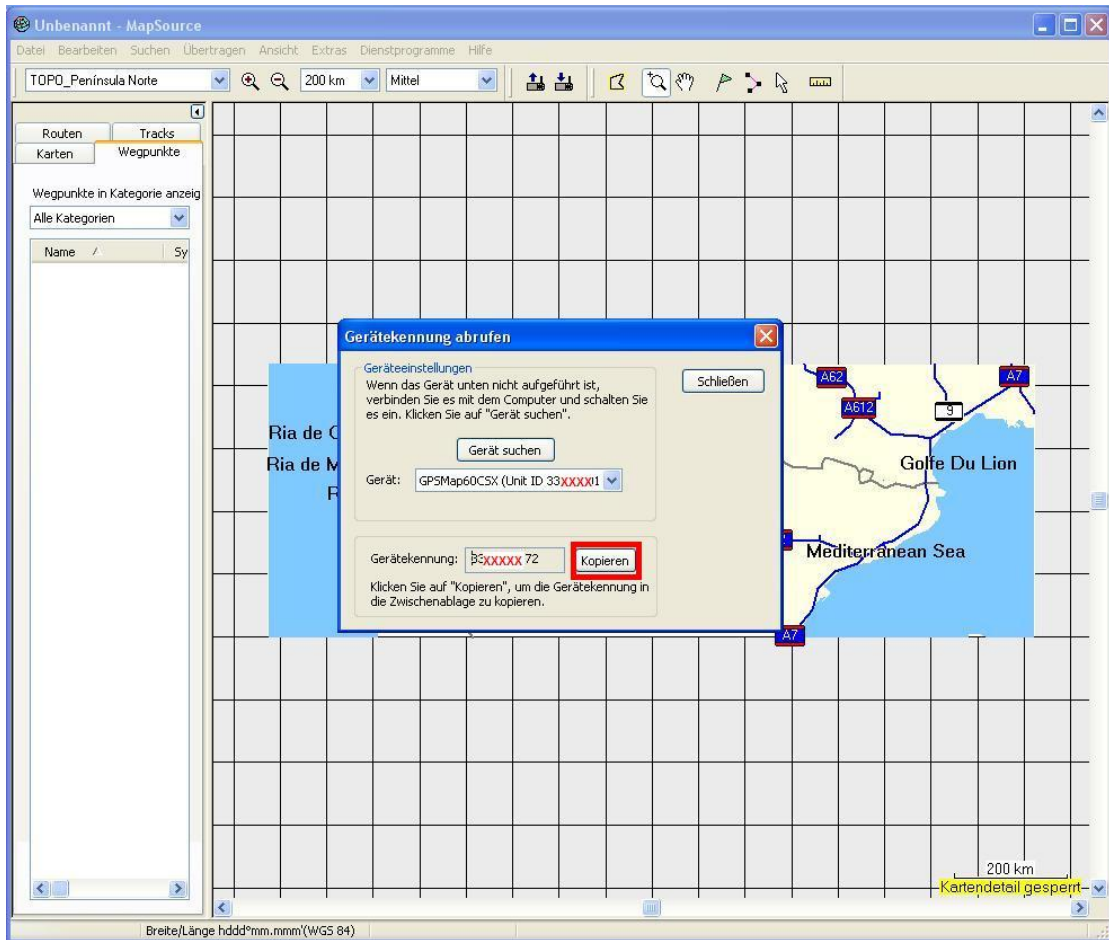

8. Nachdem das angeschlossene Gerät erkannt wurde, kopieren Sie die Unit-ID mit Klicken auf die Schaltfläche „Kopieren“.

Nachdem Sie nun die Unit-ID erhalten haben, wenden Sie sich wieder der spanischen Freischaltseite zu.



TOPOGRAFÍA

Bienvenido a la sección de desbloqueo de cartografía de Garmin España

Introduzca el código del DVD (de 16 dígitos), y el ID interno del aparato (de 10 dígitos), sin espacios ni separadores.

Seriennummer der DVD—Código del DVD:

Unit-ID des Gerätes—ID interno del aparato:

Wiederholung der Unit-ID—Confirmar ID interno:

Desbloquear

→
Freischalten

Revise la ID que introduce, haciendo click en desbloquear usted asume que los datos introducidos son correctos

La primera casilla es para introducir el código de 16 caracteres incluido en el DVD.
La segunda casilla es para el ID interno del gps, esta información se encuentra en el gps, en el Menú principal / Información de sistema.

Estos códigos son personales e intransferibles, si se equivoca en el número de ID no funcionará la cartografía.

Si introduce correctamente los códigos aparecerá una página para que introduzca sus datos personales, estos datos no se utilizarán para ninguna promoción.

Atención, en la última pantalla recibirá el código de 25 dígitos. Guarde o imprima el código antes de cambiar de pantalla.

[Volver](#)

9. Geben Sie hier die Seriennummer der CD/DVD (16-stellig) sowie die 10-stellige Unit ID des Navigationsgerätes (aus Map-Source) an und klicken anschließend auf „Desbloquear“.



TOPOGRAFÍA

Bienvenido a la sección de desbloqueo de cartografía de Garmin España

Datos de usuario

Nombre	<input type="text" value="9"/>	Hausnummer
Dirección	<input type="text" value="Musterstrasse"/>	Straße
Ciudad	<input type="text" value="Musterhausen"/>	Wohnort
Provincia	<input type="text" value="Otros"/> ▼	Bundesland: Andere
CP	<input type="text" value="12345"/>	Postleitzahl
Teléfono	<input type="text" value="00491234567890"/>	Telefonnummer
E-mail	<input type="text" value="HansMustermann@Musterhausen.de"/>	Emailadresse
Confirmar e-mail	<input type="text" value="HansMustermann@Musterhausen.de"/>	Wiederholung der Emailadresse

Datos del GPS

Modelo	<input type="text" value="GPSMAP 60Csx"/>	GPS-Modell
Número de serie	<input type="text" value="12345678"/>	Geräteseriennummer (8 bis 9-stellig)

Deseo recibir información sobre actualizaciones **Ich möchte Informationen über Aktualisierungen erhalten**

Acepto las CONDICIONES **Den Nutzungsbedingungen zustimmen**

Registrieren

[Volver](#)

10. Füllen Sie das Formular komplett aus und gehen Sie auf „Registrar“.

11. Wichtig: Achten Sie bitte auf die korrekte Eingabe der Emailadresse, da Ihre Freischaltcodes an diese versendet werden.

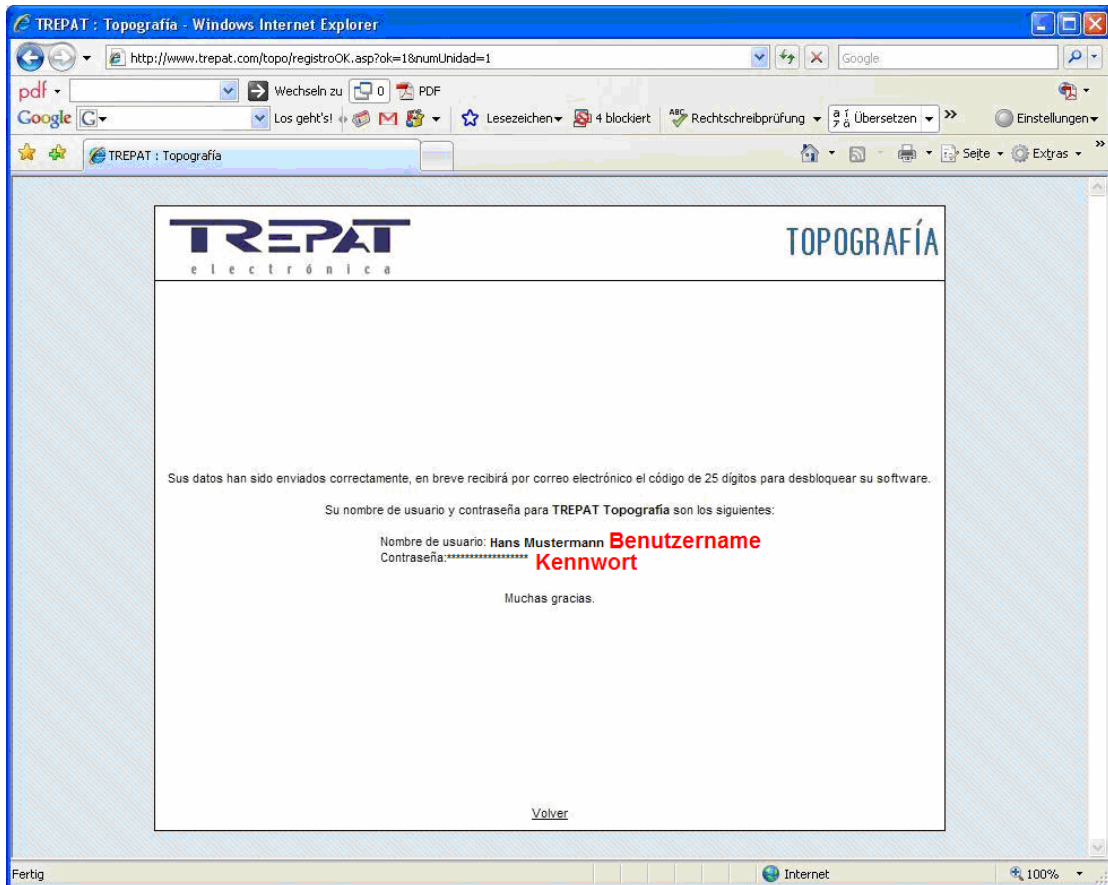

12. Sie erhalten die Bestätigung Ihrer korrekten Freischaltung und den Hinweis, dass Sie eine Email mit den zur Kartenentsperrung nötigen 25-stelligen Freischaltcodes zugesendet bekommen.

III. Kartenentsperrung in Map-Source:

1. Bitte verwenden Sie zur Entsperrung Ihrer Topo Spanien an Ihrem Rechner die 25-stelligen Freischaltcodes, die Sie per Email erhalten haben:

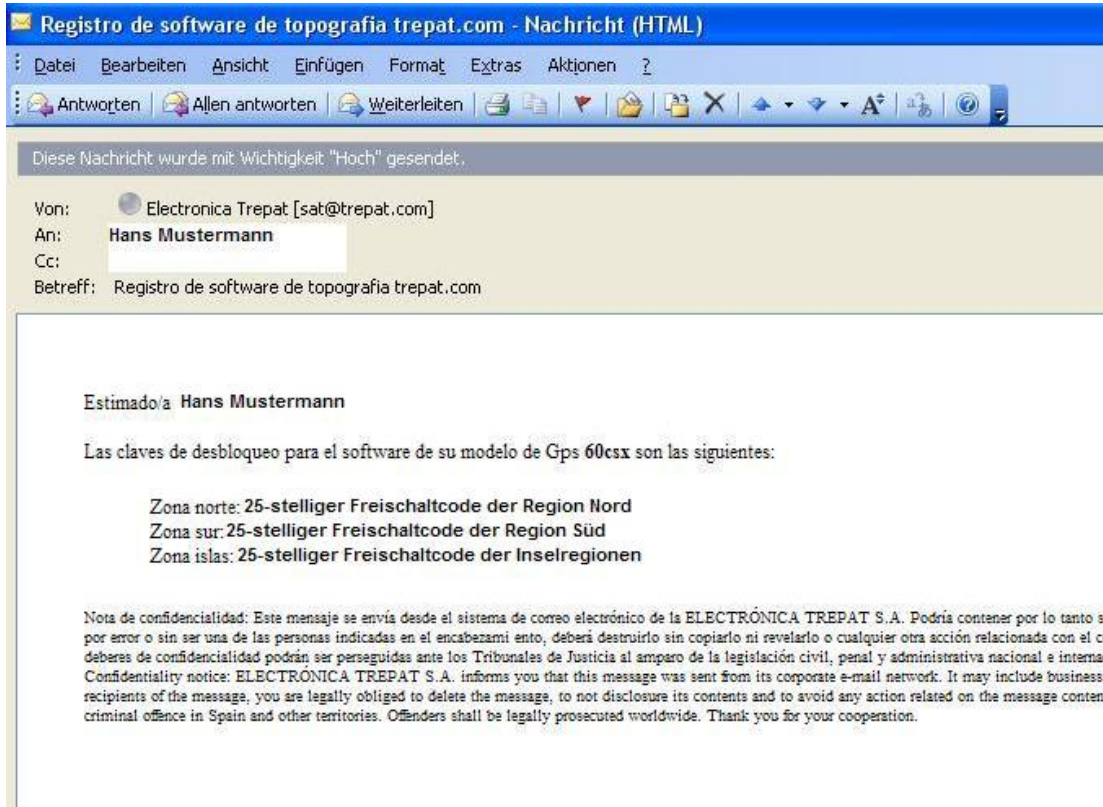

Registro de software de topografia trepat.com - Nachricht (HTML)

⋮ Datei Bearbeiten Ansicht Einfügen Format Extras Aktionen ?

⋮ Antworten | Allen antworten | Weiterleiten | [Icons]

Diese Nachricht wurde mit Wichtigkeit "Hoch" gesendet.

Von:  Electronica Trepac [sat@trepat.com]
An: **Hans Mustermann**
Cc: [Redacted]
Betreff: Registro de software de topografia trepat.com

Estimado/a **Hans Mustermann**

Las claves de desbloqueo para el software de su modelo de Gps 60csx son las siguientes:

- Zona norte: 25-stelliger Freischaltcode der Region Nord
- Zona sur: 25-stelliger Freischaltcode der Region Süd
- Zona islas: 25-stelliger Freischaltcode der Inselregionen

Nota de confidencialidad: Este mensaje se envía desde el sistema de correo electrónico de la ELECTRÓNICA TREPAT S.A. Podría contener por lo tanto ser por error o sin ser una de las personas indicadas en el encabezamiento, deberá destruirlo sin copiarlo ni revelarlo o cualquier otra acción relacionada con el contenido de confidencialidad podrán ser perseguidas ante los Tribunales de Justicia al amparo de la legislación civil, penal y administrativa nacional e internacional.
Confidentiality notice: ELECTRÓNICA TREPAT S.A. informs you that this message was sent from its corporate e-mail network. It may include business recipients of the message, you are legally obliged to delete the message, to not disclose its contents and to avoid any action related on the message content, criminal offence in Spain and other territories. Offenders shall be legally prosecuted worldwide. Thank you for your cooperation.

- Öffnen Sie nun das Programm Map-Source. Sie finden dies unter Start > Programme/alle Programme > Garmin > Map-Source.

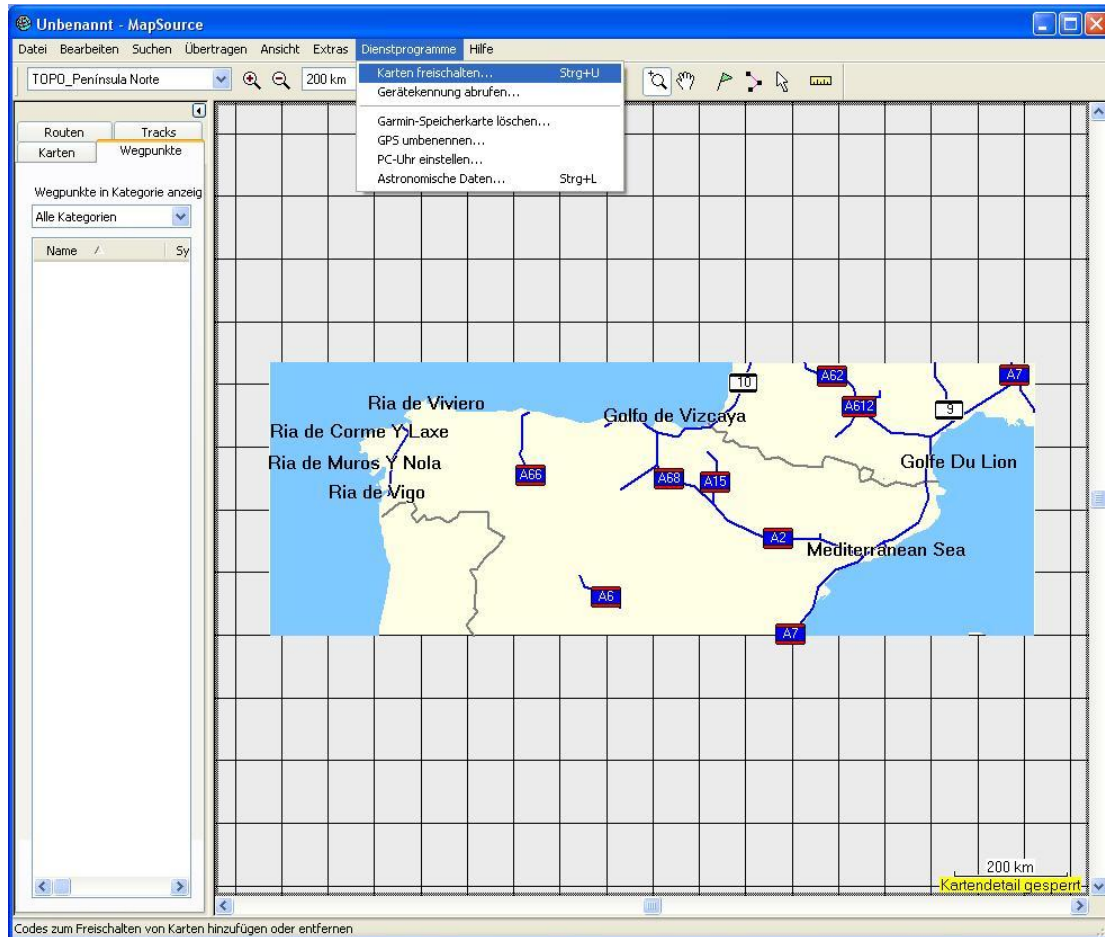

- Hier wählen Sie „Dienstprogramme“ > „Karten freischalten“

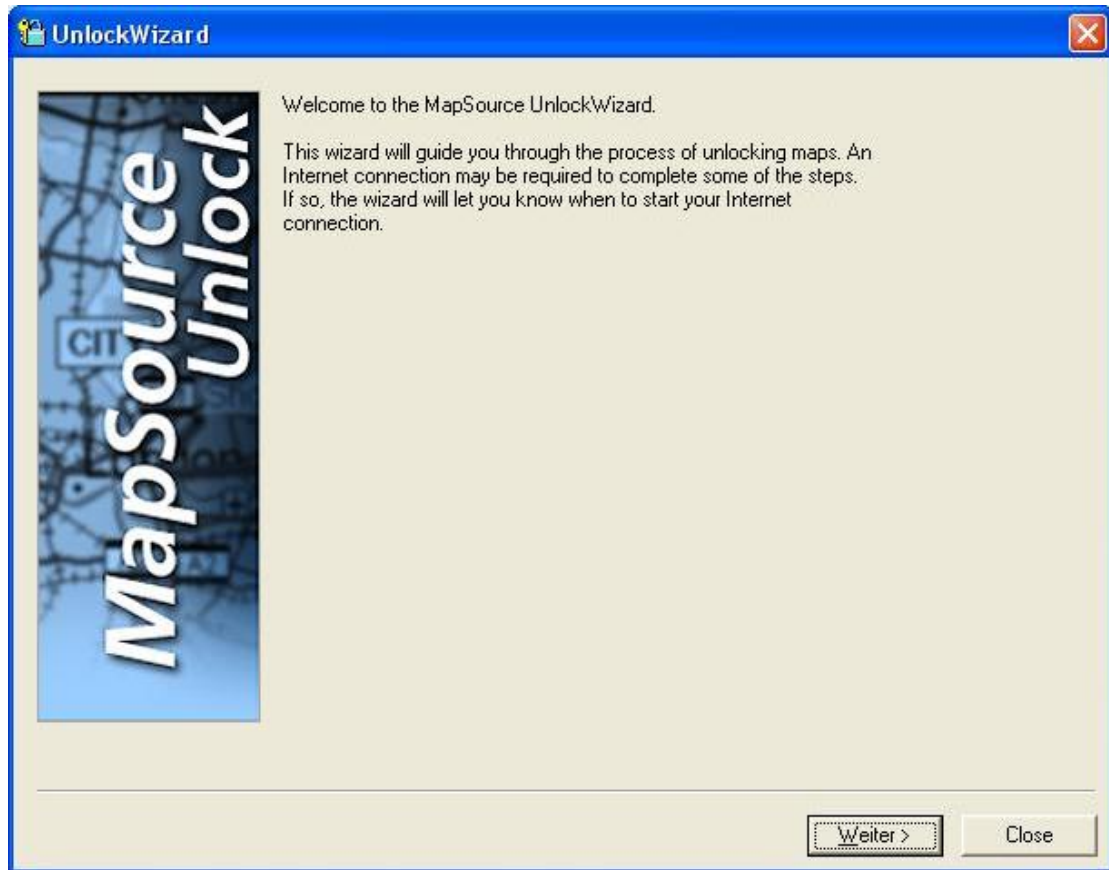

4. Gehen Sie auf „Weiter“.

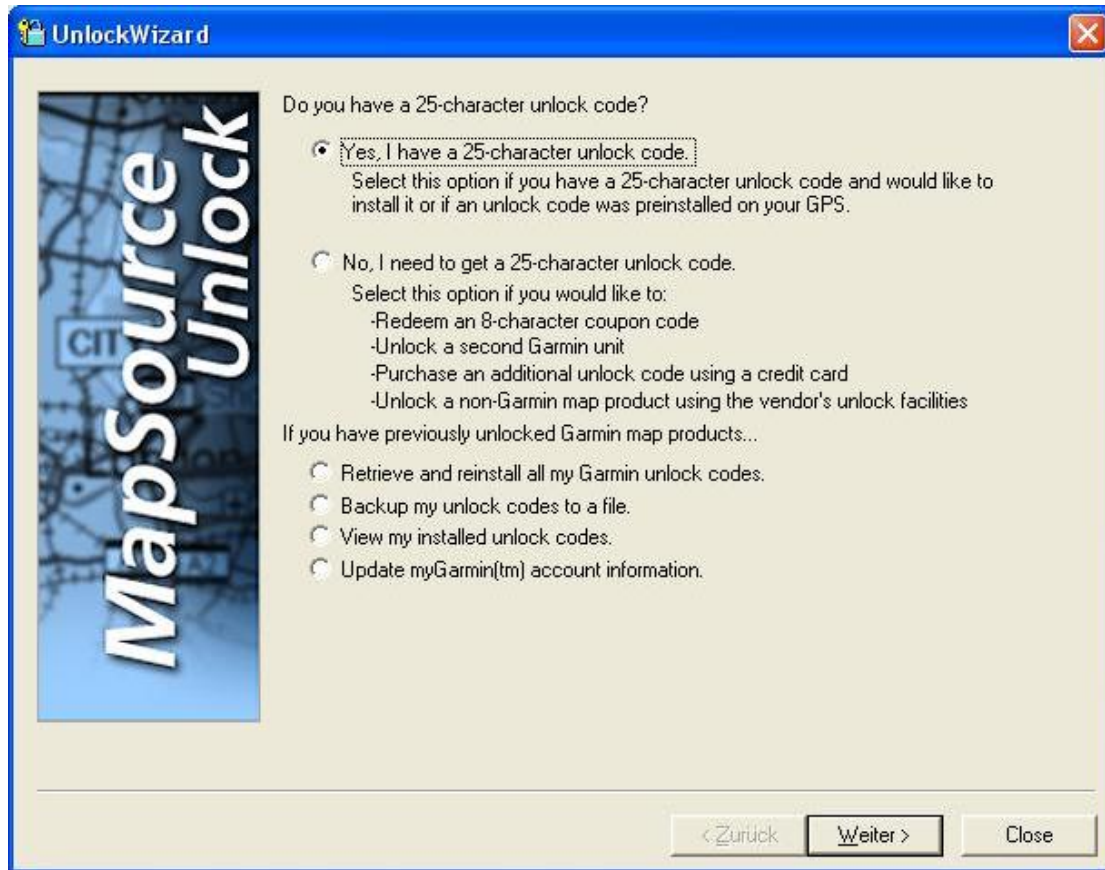

5. Wählen Sie „*Ja, ich habe einen 25-stelligen Freischaltcode*“.
 Im englischsprachigen Menü: „*Yes, I have a 25-character unlock code*“
 bestätigen anschließend mit „*Weiter*“.

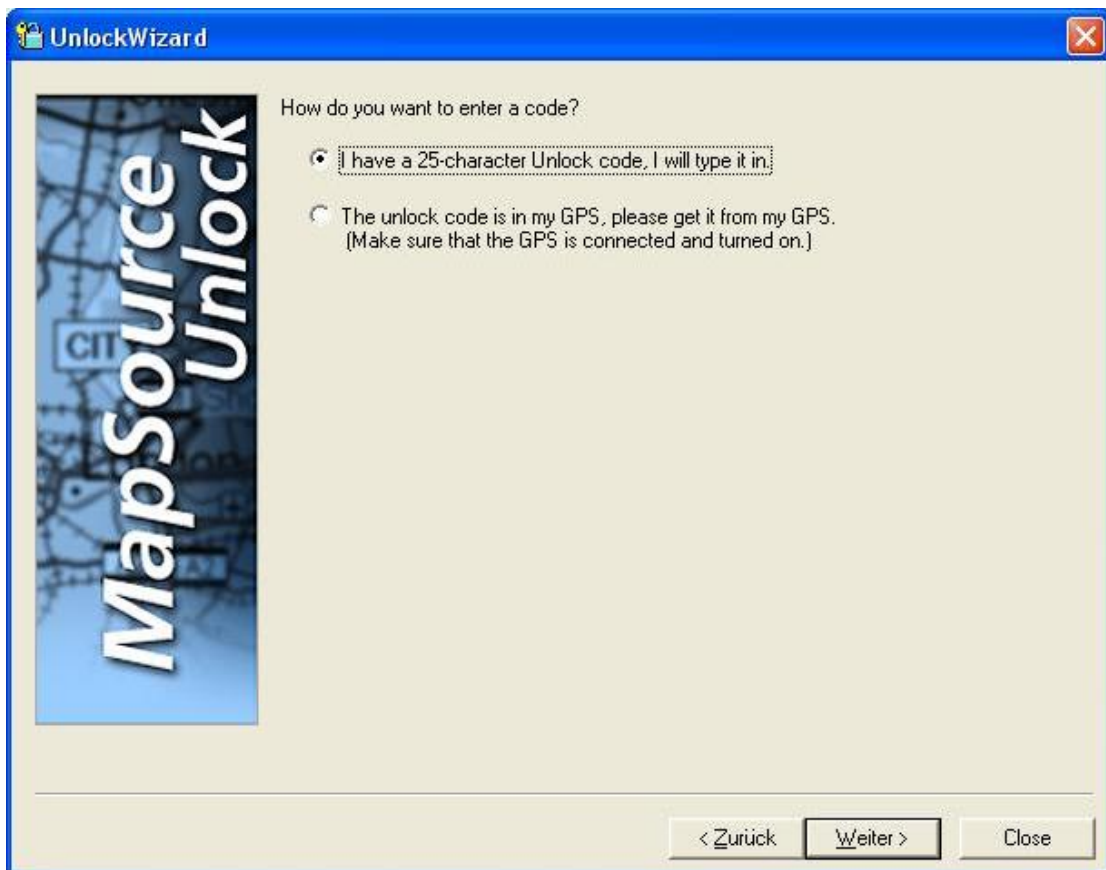

6. Bestätigen Sie hier bei „*Ich habe einen 25-stelligen Freischaltcode und gebe ihn ein*“ oder englisch „*I have a 25-character Unlock code, i will type it in*“

7. Drücken Sie auf „*Weiter*“.

UnlockWizard

MapSource
Unlock

Enter the 25-character unlock code (with or without dashes):
XXXXX-XXXXX-XXXXX-XXXXX-XXXXX

Enter a comment that will be stored with your unlock code to help you remember the associated Garmin unit.
Kommentar (bspw. Zona Norte)

< Zurück Weiter > Close

8. Geben Sie in der ersten Zeile den 25-stelligen Freischaltcode für die jeweilige Region Spaniens ein. Sie haben den entsprechenden Freischaltcode per Email bereits angefordert. Beachten Sie, dass jede Region einzeln freizuschalten ist.
9. In der zweiten Zeile besteht die Möglichkeit, einen Kommentar einzufügen.

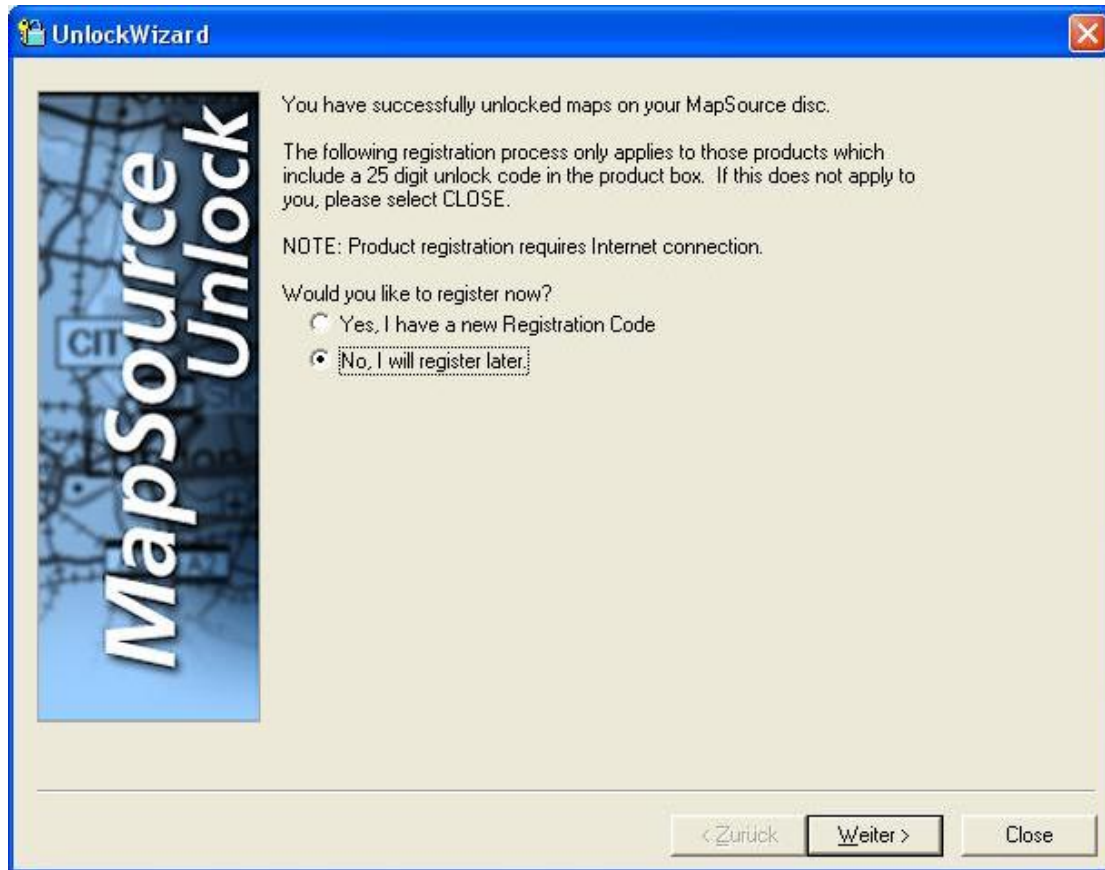

- 10.** Am Ende der erfolgreichen Freischaltung wird Ihnen diese bestätigt. Sie werden noch gefragt, ob Sie sich registrieren wollen. Verneinen Sie dies mit „*No, i will register later*“ oder in der deutschen Version „*Nein, ich möchte mich später registrieren*“.
- 11.** Im folgenden Fenster bestätigen Sie mit „Ja“, Sie sind sicher, dass Sie sich nicht registrieren wollen.

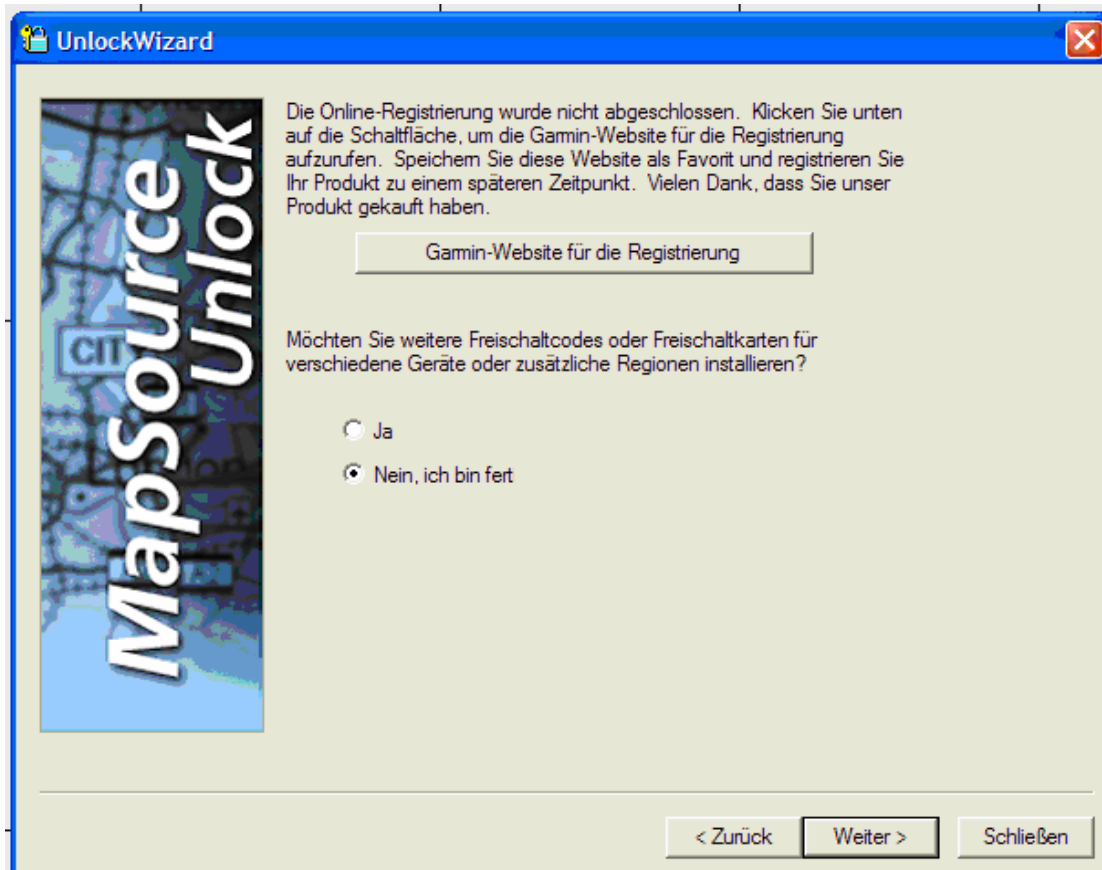

12. Auf der letzten Seite erhalten Sie die Auswahl, ob Sie fertig sind oder weitere Regionen freischalten wollen. Bei weiteren Regionen können Sie bspw. die Regionen Spanien Süd oder die spanischen Inseln freischalten.

Folgen Sie hierzu wieder den Anweisungen des Kapitels III.

Die in dieser Dokumentation enthaltenen Angaben und Daten, einschließlich URLs und anderer Verweise auf Internetwebseiten, können ohne vorherige Ankündigung geändert werden. Das vollständige Risiko der Nutzung oder der Ergebnisse der Nutzung dieses Dokuments liegt beim Benutzer.

Die Genehmigung zum Verwenden, Kopieren und Vertreiben dieser Dokumentation ohne Gebühr wird hiermit erteilt, sofern der untenstehende Urheberrechtshinweis und dieser Genehmigungsvermerk in allen Kopien wiedergegeben wird. Das Ändern des Dokuments ist nicht erlaubt. Das gilt sowohl für den Inhalt als auch für das Dateiformat. Das Dokument muss stets in der vorliegenden Form und vollständig kopiert weitergegeben oder anderweitig veröffentlicht werden - das Kopieren, Weitergeben oder Veröffentlichen von Teilen des Dokuments ist nicht erlaubt.

© 2007 Garmin Deutschland GmbH. Alle Rechte vorbehalten.